РОССТАТ
УПРАВЛЕНИЕ ФЕДЕРАЛЬНОЙ СЛУЖБЫ ГОСУДАРСТВЕННОЙ СТАТИСТИКИ ПО АЛТАЙСКОМУ КРАЮ И РЕСПУБЛИКЕ АЛТАЙ (АЛТАЙКРАЙСТАТ)
Чернышевского ул., д. 57, г. Барнаул,
656049 Тел/факс: (385-2) 63-02-64
E-mail: altstat@ak.gks.ru
http://akstat.gks.ru

ПРЕСС-ВЫПУСК

О промышленном производстве в Республике Алтай

(при использовании данных ссылка на Алтайкрайстат обязательна)

27.07.2022 **г. Горно-Алтайск**

Индекс промышленного производства Республики Алтай в январе-июне 2022 года по сравнению с январем-июнем 2021 года **составил 98,0%.**

Произошло снижение производства в обеспечении электрической энергией, газом и паром; кондиционировании воздуха (на 7,5%), водоснабжении; водоотведении, организации сбора и утилизации отходов, деятельности по ликвидации загрязнений (на 6,4%). Наблюдался рост выпуска продукции в обрабатывающих производствах (на 1,5%), по добыче полезных ископаемых (на 0,2%).

В обрабатывающих производствах максимальное увеличение наблюдалось в производстве прочих готовых изделий (в 28 раз), прочей неметаллической минеральной продукции (на 14,1%), бумаги и бумажных изделий (на 12,6%), деятельности полиграфической и копировании носителей информации (на 8,6%).

Максимальное снижение выпуска продукции наблюдалось в производстве напитков (на 62,7%), текстильных изделий (на 59,8%), одежды (на 24,8%), пищевых продуктов (на 11,9%).

Более подробная информация о промышленном производстве размещена на официальном сайте Алтайкрайстата (akstat.gks.ru): Главная страница / Новости / Промышленное производство в Республике Алтай. Январь-июнь 2022 года.

100 лет статистике Горного Алтая

ИНДЕКСЫ ПРОИЗВОДСТВА
по Республике Алтай

Январь-июнь 2022 в % к январю-июню 2021

Индекс промышленного производства

98,0%

101,5%

Обрабатывающие производства

100,2%

Добыча полезных ископаемых

93,6%

Водоснабжение; водоотведение, организация сбора и утилизации отходов, деятельность по ликвидации загрязнений

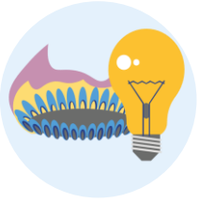

92,5%

Обеспечение электрической энергией, газом и паром; кондиционирование воздуха

ИЗМЕНЕНИЕ ИНДЕКСОВ ПО ОТДЕЛЬНЫМ ВИДАМ ОБРАБАТЫВАЮЩИХ ПРОИЗВОДСТВ

В 28 р.

Производство прочих готовых изделий

+14,1%

Производство прочей неметаллической минеральной продукции

+12,6%

Производство бумаги и бумажных изделий

+8,6%

Деятельность полиграфическая и копирование носителей информации

-62,7%

Производство напитков

-59,8%

Производство текстильных изделий

-24,8%

Производство одежды

-11,9%

Производство пищевых продуктов

АЛТАЙКРАЙСТАТ